YOUNG GENERATION ART AWARD

Eine Initiative von Degussa Goldhandel mit Monopol

SHORTLIST KÜNSTLER*INNEN - PRESSEBILDER
Shortlist-Ausstellung in der Degussa Niederlassung Berlin Gendarmenmarkt
von 27.11.26 bis 31.3.27

Hope Bartley



Porträt Hope Bartley, 2026
© Fritz Beck

Ausgestellte Arbeiten:





Blue + Green (Diptychon), 2025-2026, Öl auf Leinwand, 150 x 220 cm, © the artist

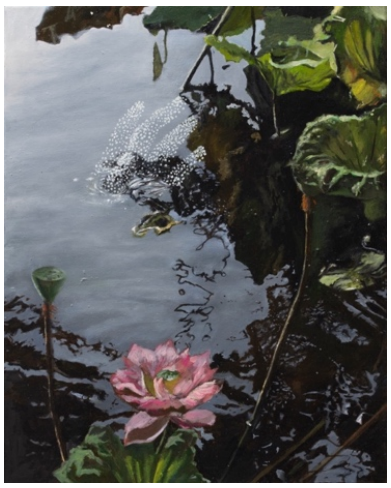

Lilies pad his departure, 2025, Öl auf Leinwand, 50 x 40 cm, © the artist



Be Ophilia, 2026, Öl auf Leinwand, 80 x 100 cm, © the artist



Mushroom Roulette, 2025, Öl auf Leinwand, 40 x 30 cm, © the artist



Loverboy on the Rhine, 2025, Öl auf Leinwand, 40 x 50 cm, © the artist

Joanna Chia-yu Lin



Porträt Joanna Chia-yu Lin, 2026
© studio Abrakadabra

Ausgestellte Arbeiten:



*2023.02–2024.02–2024.*06 (Detail, 42 Objekte in verschiedenen Größen, Installationsgröße 268 x 391 cm), 2025, Acrylmedium, Pigment-Inkjetdruck, Magnete, Plexiglas, Plexiglasspiegel und UV-Lack, © dulubstudio



Her & Her, Rightward (Teil der Wandinstallation *2023.02–2024.02–2024.*06), 2025, Acrylmedium, Pigment-Inkjetdruck, Magnete, Plexiglas, Spiegel und handgebogenes Plexiglas, 39 x 44 x 8 cm, © Tor S. Ulstein



links: *No Window, 3pm and Bird Dropping*, 2023, Acrylmedium, Pigment-Inkjetdruck, Stahlstange und Stahldraht, 154 × 126 cm, © the artist/ rechts*: Angled Sunlight and Safety Net*, 2023, Acrylmedium, Pigment-Inkjetdruck, Stahlstange und Stahldraht, 69,5 x 95 cm, © the artist

Pierre-Yves Delannoy



Porträt Pierre-Yves Delannoy, 2026
© Robert Fischer

Ausgestellte Arbeiten:

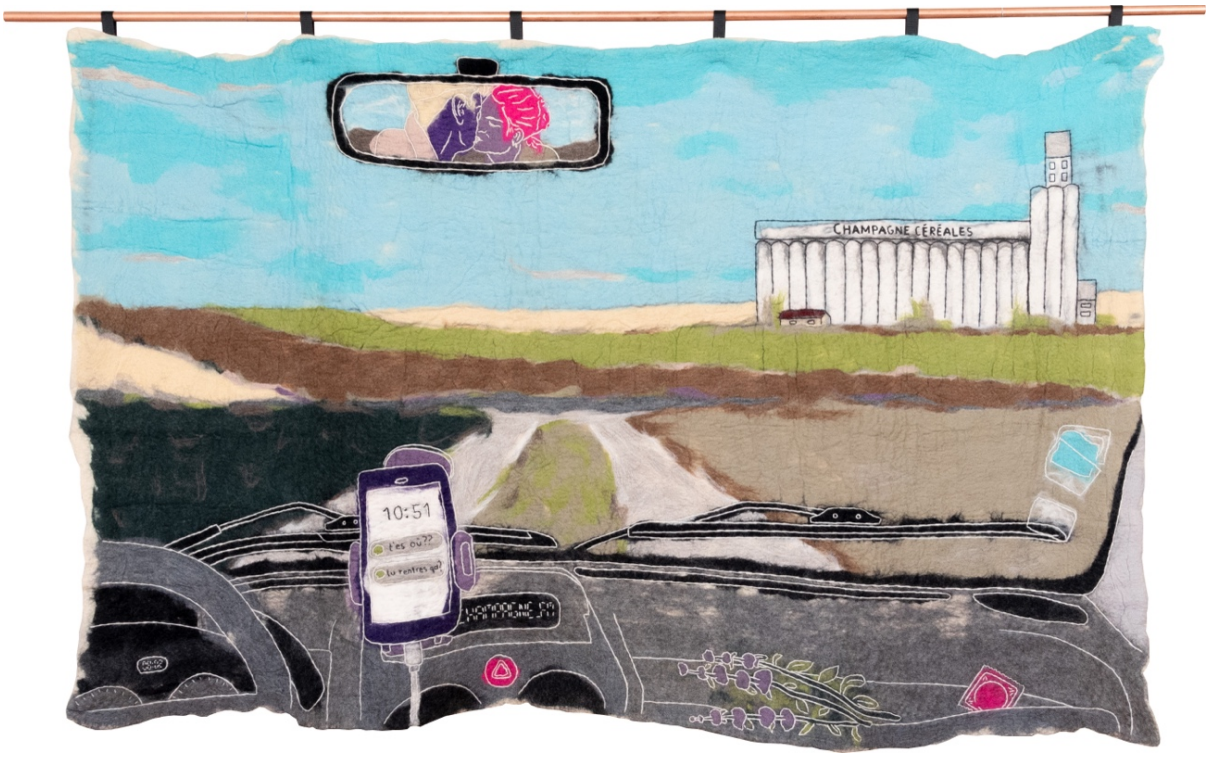

fiers pouilleux, 2024, Wolle, Kupfer, Polyester, Stahl, Aluminium (Handfilzarbeit), 180 x 250 cm, © the artist

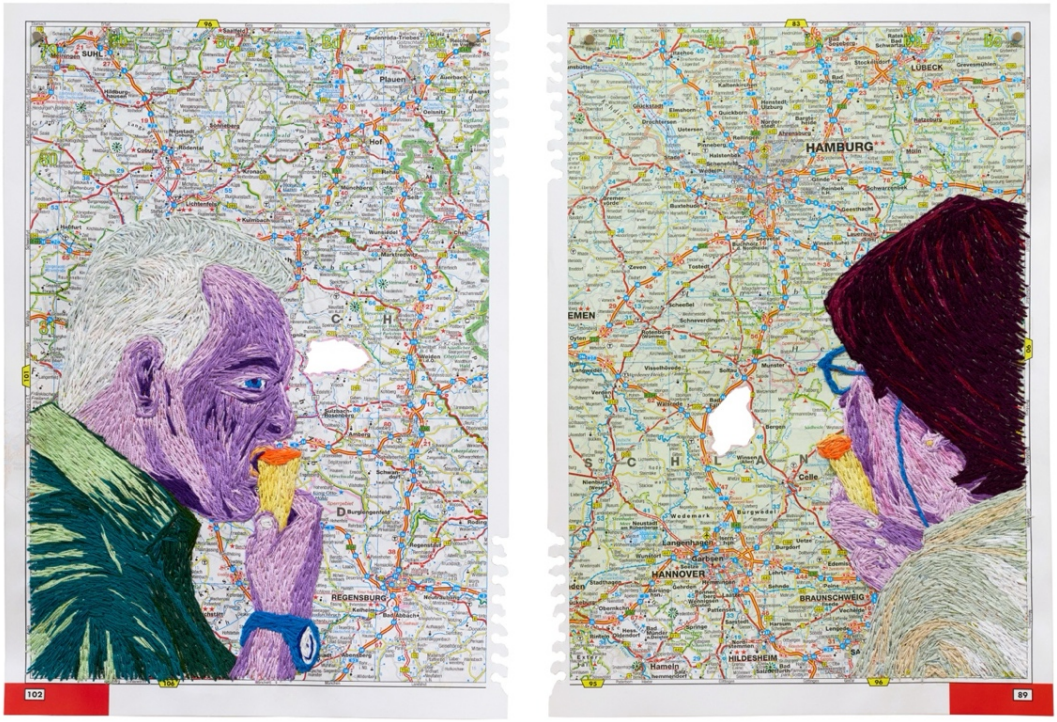

Sperrgebiet s.102-89 (Diptychon), 2026, Baumwolle, Papier (Handstickerei auf Straßenatlas), 29 x 43 cm, © the artist



links: *KHM46*, 2026, Merinowolle, Stahl, Baumwolle (Handfilzarbeit auf Objekt), 74 x 17 x 5 cm, © the artist/ rechts : *MT6,* 2026, Merinowolle, Stahl, Baumwolle (Handfilzarbeit auf Objekt), 74 x 24 x 5 cm, ©the artist

Joana Loewis



Porträt Joana Loewis, 2026
© Robert Fischer

Ausgestellte Arbeiten:



saying hi, 2026, Öl, Ölkreide und Acryl auf Leinwand, 140 x 140 cm, © the artist



run jollyli, 2026, Öl, Ölkreide und Acryl auf Leinwand, 155 x 120 cm, © the artist

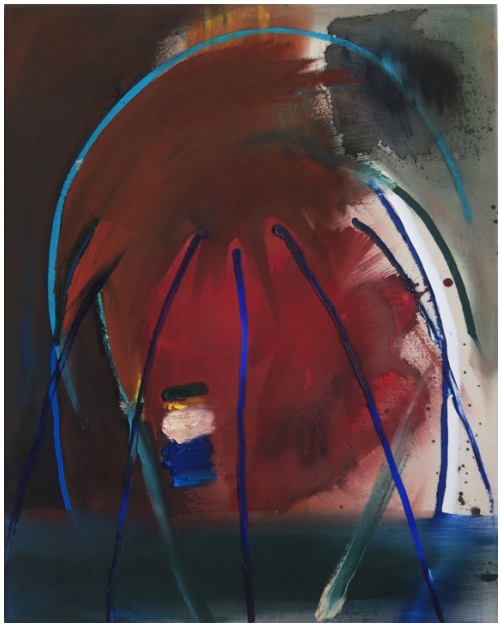

dance, 2026, Öl und Acryl auf Leinwand, 55 x 44 cm, © the artist



good will, 2026, Öl, Ölkreide und Acryl auf Leinwand, 75 x 66 cm, © the artist



all about, 2026, Öl und Acryl auf Leinwand, 24 x 24 cm

Louisa Pieper



Porträt Louisa Pieper, 2026
© Charlotte Sattler

Ausgestellte Arbeiten:



Take me to the moon without getting wet, 2025, Öl und Acryl auf Nicki, gefüllt mit Schaumstoff auf Holz, 135 x 90 x 11 cm, © Kai Werner Schmidt



Auditorium, 2026, Öl und Acryl auf Nicki, gefüllt mit Watte auf Holz 135 x 90 x 11 cm,
© Björn Siebert





links: *tuff, tuff*, 2021, Öl und Acryl auf Holz, 29,5 x 21 cm, © Björn Siebert
rechts: *zoom,* 2021, Öl und Acryl auf Holz, 29,5 x 21 cm, © Björn Siebert



Crémant fridge installation, 2026, Öl und Acryl auf Nicki, gefüllt mit Schaumstoff auf Holz, 90 x 90 x 45 cm, © Björn Siebert

SHORTLIST YOUNG GENERATION ART AWARD IN BERLIN / 27.11.26 bis 31.3.27
DEGUSSA Goldhandel Berlin Gendarmenmarkt, Französische Straße 48, 10117 Berlin.
Montag bis Freitag jeweils 9 bis 19 Uhr.
Die Ausstellung kann von 27.11.26 bis 31.3.27 während den Öffnungszeiten kostenfrei besichtigt werden.